千葉市子ども交流館

子どもの広場　10月号

日　付	講　座	時　間	対象等	定員	参加費
1日（土）	ドラムレッスン	①14：00～14：50 ②15：00～15：50 ③16：00～16：50	小学4年生以上	各回5名	1,000円
	パソコン講座（2時間コース） 「ロボットトートバッグをつくろう」	14：00～16：00	小学1年生以上	10名	無料
2日（日）	図書くらぶ会	14：00～15：30	小学4年生以上	ー	無料
	おやこ工作 「おばけのバランスゲームをつくろう！」	14：00～16：00	未就学児・小学生の親子 （小学生は1人でも可）	子ども8名 （保護者1名まで）	無料（先着順）
3日（月）	ヴォーカルレッスン	①17：00～17：50 ②18：00～18：50	①小学1年生以上 ②小学高学年～高校生	各回5名	1,000円
	パソコンクラブ（月曜日コース）	17：30～19：00	小学4年生以上	募集停止	無料
5日（水）	初めてのギターレッスン （1回目/6回コース）	17：00～18：00	小学5年生以上	2名	初回一括 3,000円
6日（木）	チャイルドサポート	15：00～17：30	お子様のことで 相談したいことがある方	ー	無料
	ヒップホップダンスレッスン （1回目/6回コース）	16：00～16：45	小学1年生～小学3年生	10名	無料
7日（金）	わくわくリトミック	①10：00～10：30 ②10：45～11：15 ③11：30～12：00	①0歳児の親子 ②1歳児の親子 ③2～3歳児の親子	各回12組	500円
	まんが・イラストクラブ	17：30～19：00	小学4年生以上	ー	無料
8日（土）	音楽スタジオ利用者講習会	①10：00～10：40 ②11：00～11：40	音楽スタジオ　バンド登録者	各回5名	無料
	なかよし工房　Bクラス 「風船ドームをつくろう！」	14：00～16：00	小学1年生以上	8名	無料
	おとであそぼう！	15：00～15：45	4歳～小学6年生 （未就学児は保護者同伴）	2家族 （6名まで）	無料
9日（日）	なかよしクッキング　Bクラス 「まごわやさしいごはん&鮭のホイル焼きをつくろう！」	14：00～15：30	小学3年生以上	8名	500円
12日（水）	わくわく運動あそび	10：00～11：00	2歳児・3歳児の親子	12組	無料
13日（木）	チャイルドサポート	15：00～17：30	お子様のことで 相談したいことがある方	ー	無料
	ヒップホップダンスレッスン体験	16：00～16：45	年少児～年長児 （保護者同伴）	10名	無料
14日（金）	わくわくリトミック	①10：00～10：30 ②10：45～11：15 ③11：30～12：00	①0歳児の親子 ②1歳児の親子 ③2～3歳児の親子	各回12組	500円
15日（土）	おもちゃ病院	①10：00～12：00 ②14：00～15：00	交流館の使用カードを持つ方で こわれたおもちゃを直したい方	ー	ー
	パソコン講座（2時間コース） 「キャンディバスケットをつくろう」	14：00～16：00	小学1年生以上	10名	無料
16日（日）	なかよしクッキング　Aクラス 「まごわやさしいごはん&鮭のホイル焼きをつくろう！」	14：00～15：30	小学1年～小学4年生	8名	500円
	おはなし会 「①②ハロウィンの絵本と紙芝居」	①14：30～15：00 ②15：30～16：00	ー	ー	無料
17日（月）	みんなで運動あそび	16：00～17：00	年少児～年長児の親子	12組	無料
	ヴォーカルレッスン	①17：00～17：50 ②18：00～18：50	①小学1年生以上 ②小学高学年～高校生	各回5名	1,000円
19日（水）	なかよしクッキング　幼児クラス 「チーズ蒸しケーキをつくろう！」	15：00～16：30	4歳～6歳の未就学児	8名	500円
	初めてのギターレッスン （2回目/6回コース）	17：00～18：00	小学5年生以上	2名	初回一括 3,000円
20日（木）	チャイルドサポート	15：00～17：30	お子様のことで 相談したいことがある方	ー	無料
	ヒップホップダンスレッスン （2回目/6回コース）	16：00～16：45	小学1年生～小学3年生	10名	無料

〇講座・イベントに参加される際は、千葉市子ども交流館使用カードの登録・持参が必要となります。
〇申し込み方法・・・第2木曜日(9月8日)9：00よりお電話にて受付開始となります。
受付開始日以降は「お電話」または「ご来館」にて承ります。
※電話が繋がりにくくなることもありますが、ご了承ください。
※なかよしクッキングについては申し込み方法が異なります。チラシ・ホームページを合わせてご覧ください。
※参加費の必要な講座は、すべて講座日2日前よりキャンセル料が発生しますのでご了承ください。
（金曜日の講座は、休館日の関係で前日からキャンセル料発生となります。）
※ご不明な点などは右記電話番号までお気軽にお問い合わせください。
また、内容についての詳細は右記QRコードを読み取ってホームページをご覧ください。

ホームページ

☆10月の休館日☆4日（火）18日（火）25（火）

11日（火）は秋季休業期間の為開館しております。

日　付	講　座	時　間	対象等	定員	参加費
21日（金）	わくわくリトミック	①10：00～10：30 ②10：45～11：15 ③11：30～12：00	①0歳児の親子 ②1歳児の親子 ③2～3歳児の親子	各回12組	500円
22日（土）	ドラムレッスン	①14：00～14：50 ②15：00～15：50 ③16：00～16：50	小学4年生以上	各回5名	1,000円
	なかよし工房　Aクラス 「ハロウィンスプーンをつくろう！」	14：00～16：00	小学1年生以上	8名	無料（先着順）
	子ども運営委員会	15：00～16：00	小学6年生以上	ー	無料
24日（月）	こども食堂テイクアウト（完全予約制） 「焼きカレードリア(ミニハンバーグ入り）」	16：00～18：00	子ども交流館のカード登録者 （保護者は2名分まで） 時間内に取りに来られる方	30食 定数に達し次第 受付終了	子ども100円 大人300円
26日（水）	わくわく運動あそび	10：00～11：00	2歳児・3歳児の親子	12組	無料
27日（木）	チャイルドサポート	15：00～17：30	お子様のことで 相談したいことがある方	ー	無料
	パソコンクラブ（木曜日コース）	17：30～19：00	小学4年生以上	募集停止	無料
28日（金）	わくわくリトミック	①10：00～10：30 ②10：45～11：15 ③11：30～12：00	①0歳児の親子 ②1歳児の親子 ③2～3歳児の親子	各回12組	500円
	音楽スタジオ利用者講習会	①17：00～17：40 ②18：00～18：40	音楽スタジオ　バンド登録者	各回5名	無料
29日（土）	オープン工房 「ハロウィンマスクをつくろう！」	14：00～16：00	4歳以上 （未就学児は保護者同伴）	8名	無料（先着順）
30日（日）	オープンキッチン 「さつまいもとクリームチーズのパウンドケーキをつくろう」	①14：00～14：30 ②14：30～15：00 ③15：00～15：30 ④15：30～16：00	4歳以上 （未就学児は保護者同伴）	各回子ども4名 （保護者1名まで）	無料（先着順）

10月のイベント

10日（月）	スポーツフェスタ（卓球大会・ダブルダッチなど）	①10：00～12：30 ②14：30～16：30	小学1年生以上	ー	無料
23日（日）	出張講座（幕張メッセ） エコメッセ「みらいの石？ピョコピョコうごく石を作ろう！」	10：00～16：00	ー	ー	無料
30日（日）	ハロウィンフェスタ（スタジオライブ）	15：00～16：00	ー	ー	無料

こども食堂　テイクアウト

10月24日(月)
✿再開✿
今回は・・・「焼きカレードリア(ミニハンバーグ入り)」
完全予約制　30食(定数に達し次第終了)

アレルゲンなどの詳しい内容は
チラシをご覧ください！

申し込み方法・・・9月8日(木)　9:00から
電話または専用応募フォーム
対象・・・子ども交流館のカード登録者
（保護者は2名分まで。時間内に取りに来られる方）
時間・・・16:00～18:00
参加費・・・子ども100円・大人300円

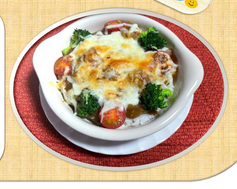

感染拡大防止のため給水機を停止しております。水分補給のための飲み物をご用意いただきますようお願い致します。

※新型コロナウイルス感染症拡大防止のため、予定されている講座・イベントについて、
急遽時間、定員等が変更になる場合や、中止になることがあります。予めご了承ください。

千葉市子ども交流館
CHIBA CITY FRIENDSHIP CENTER FOR CHILDREN
〒260-0013
千葉市中央区中央4-5-1きぼーる内3～5階
電話043-202-1504 ﾌｧｯｸｽ043-202-1503
こどもこうりゅうかん　検索

Twitter